

## Kirkerne på Faxe-egnen

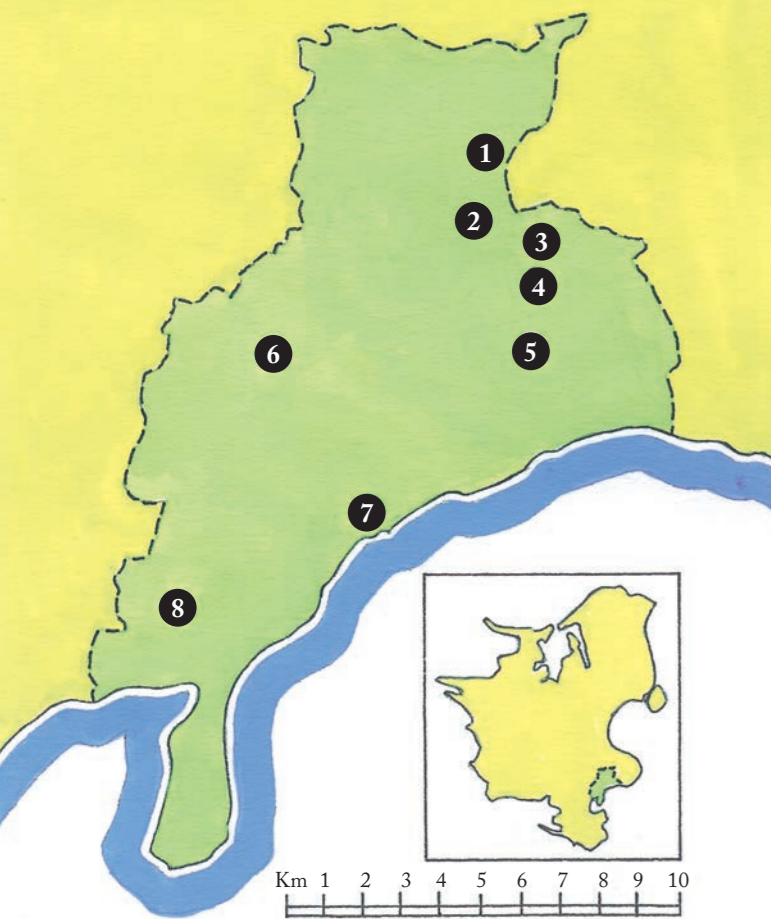

- 1** Karise kirke  
Kildevej 1 A, 4653 Karise
- 2** Alslev kirke  
Alslevvej 7 B, Alslev, 4653 Karise
- 3** Smerup kirke  
Smerupvej 23 B, Smerup, 4653 Karise
- 4** Spjellerup kirke  
Præstestien 4, St. Spjellerup, 4653 Karise
- 5** Vemmetofte klosterkirke  
Vemmetoftevej 42, 4640 Faxe
- 6** Faxe kirke  
Kirketorvet 11, 4640 Faxe
- 7** Hylleholt kirke  
Hovedgaden 13 C, 4654 Faxe Ladeplads
- 8** Roholte kirke  
Vindbyholtvej 51, 4640 Faxe

## Karise kirke



Kirken er åben for besøgende:  
Alle hverdage kl. 8.00-16.00.

En af de sjældne fæstningskirker fra den tidlige middelalder. Bygget i overgangsstil mellem romansk og gotisk, med højt tårn, lavere skib, højt kor i 2 stokværk; iøvrigt med sidebygninger fra vidt forskellig tid. En herremand, Peder Olafson af Karise skænkede 1261 i sit testamente 12 mark penge til indvielsen af kirken, der da må have været nær sin fuldførelse. I forbindelse med kirken blev det store, kvadratiske formede gravkapel for familien Moltke, Bregentved, opført i årene 1766-69, ved arkitekt Harsdorff. Kapellet kan i sommerperioden beses gennem smedejernsdr.

Kirke og orgel restaureret 1996-1997.

Yderligere information:  
[www.tryggevaeldeprovsti.dk](http://www.tryggevaeldeprovsti.dk)

**1**

## Alslev kirke



Kirken er åben for besøgende:  
Mandag-fredag kl. 8.00-17.00  
undtagen tirsdag.

Lille, hvidkalket kirke med tårn i vest, skib og kor i ét, våbenhus mod syd og sakristi mod nord.

Af den oprindelige romanske kirke står endnu sidemurene. Ingen oprindelige enkeltheder er bevaret, undtagen syddøren, der endnu er i funktion.

Oprindelig bygget i forbindelse med Alslevgården (umiddelbart vest for kirken), som fra 1300-tallet og 300 år frem tilhørte adelslægten Grubbe.

I 1700-tallet blev Alslevgården revet ned og flyttet.

Alslev sogn udgør sammen med Karise sogn ét pastorat.

Yderligere information:  
[www.tryggevaeldeprovsti.dk](http://www.tryggevaeldeprovsti.dk)

**2**

## Smerup kirke

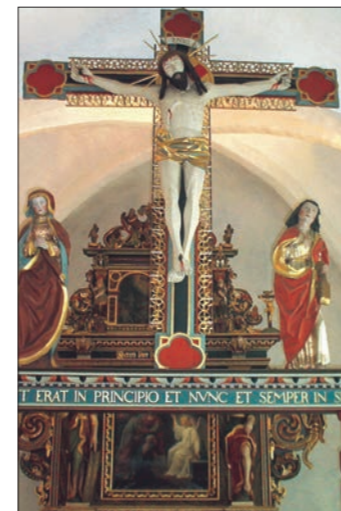

Kirken er åben for besøgende:  
Tirsdag-fredag kl. 8.00 - 16.00.  
Ellers efter aftale med graver  
Birgit Dam på tlf. 21 43 38 45.

Oprindelig romansk, men stærkt præget af senere gotiske om- og tilbygninger 14-1500.

I kirkens langmure og i tårnets blændinger ses indmurede "hoveder" af kridt.

Rigt inventar: kortræværk fra ca. 1633 med krucifiksgruppe i skønneste snitværk fra 1500-tallet.

Yderligere information:  
[www.tryggevaeldeprovsti.dk](http://www.tryggevaeldeprovsti.dk)

**3**

## Spjellerup kirke



Kirken er åben for besøgende:  
Alle hverdage kl. 8.00-16.00.

Kirken er bygget i fire perioder. Ældst er den vestlige del med tårnet, som er fra romansk tid.

Koret mod øst er opført som gravkapel under Vemmetofte og er først i nyere tid blevet en del af kirkerummet.

Smukt udkåret inventar. Nyt orgel fra 1985 (P. G. Andersen).

Kirken er nyrestaureret i 1987/1988.

Den er gennemrestaureret igen 2006. Med nyt gulv i koret og nyt antependium.

Yderligere information:  
[www.tryggevaeldeprovsti.dk](http://www.tryggevaeldeprovsti.dk)

**4**

## Karise Kirche

Eine der seltenen Festungskirchen aus dem frühen Mittelalter. Erbaut in einem Übergangsstil zwischen Romanik und Gotik, mit hohem Turm, niedrigerem Schiff, hohem zweistöckigem Chor und im Übrigen mit Seitenbauten verschiedener Epochen. Ein Gutsherr, Peder Olafson aus Karise, schenkte 1261 in seinem Testament 12 Mark Geld für die Einweihung der Kirche, die damals kurz vor ihrer Fertigstellung gewesen sein muss. Im Anschluss an die Kirche wurde in den Jahren 1766-69 die grosse quadratisch geformte Grabkapelle für die Familie Moltke, Bregentved, durch den Architekten Harsdorff erbaut. Kirche und orgel restauriert 1996/97. Die kirche ist werktags von 8-16 Uhr geöffnet.

**1**

## Smerup Kirche

Ursprünglich romanisch, aber stark geprägt von späteren gotischen Umbauten 1400-1500.

In den Langmauern der Kirche und in den Blendungen des Turmes sieht man eingemauerte "Köpfe" aus Kreide.

Reiches Inventar: Chorgitterwerk von etwa 1633 mit Kruzifixgruppe in wunderschöner Schnitzarbeit aus dem 16. Jahrhundert.

Die Kirche ist dienstags-freitags 8.00-16.00 Uhr geöffnet.

**3**

## Alslev Kirche

Kleine, weissgekalkete Kirche mit Westturm, Schiff und Chor in einem Raum, Kirchenvorraum nach Süden und Sakristei nach Norden. Von der ursprünglichen romanischen Kirche sind noch die Seitenmauern erhalten. Bis auf die Südtür, die noch heute in Funktion ist, sind keine ursprünglichen Einzelteile bewahrt. Ursprünglich errichtet im Zusammenhang mit Alslevgården (direkt westlich der Kirche), der seit dem 14. Jahrhundert und noch 300 Jahre danach dem adlichen Geschlecht Grubbe gehörte. Im 18. Jahrhundert wurde Alslevgården abgerissen und verlegt. Die Gemeinden Alslev und Karise bilden zusammen ein Pastorat.

Die kirche ist Montag-Freitag 8-17 Uhr geöffnet. Dienstag geschlossen.

**2**

## Spjellerup Kirche

Die Kirche wurde über vier Perioden erbaut. Am ältesten ist der westliche Teil mit dem Turm der aus romani-scher Zeit stammt. Der Chor nach Osten wurde als Grabkapelle unter Vemmetofte erbaut und ist erst in neuerer Zeit ein Teil des Kirchenraumes geworden. Schön geschnitztes Inventar. Orgel von 1985 (P. G. Andersen). Die Kirche wurde in den Jahren 1987/88 restauriert, u.a. mit neuen Fussboden im Chor und neuem Antependium.

Die Kirche ist 8.00-16.00 Uhr geöffnet.

**4**

## Vemmetofte klosterkirke



Kirken er beliggende i selve Herregårdsbygningen med indgang i porten.

Oprindelig borgstue, senere adeligt andagtskapel.

I 1715 indrettet som kirke af Prins Carl med rigt inventar i barok.

Væggene prydes af en stor samling malerier med motiver fra liden-shistorien, af maleren H. Krock, ca. 1715.

Yderligere information:  
[www.tryggevaeldeprovsti.dk](http://www.tryggevaeldeprovsti.dk)

**5**

## Faxe kirke



Kirken er åben for besøgende:  
Man-tor kl. 9-15, fre kl. 9-13.

Faxe Kirke er stor i forhold til byens størrelse og ligger højt i landskabet. Den er bygget i sen-gotisk stil med røde munkestensmure og hvide kalkstensbjælker. Prædikestolen er fra 1600-tallet. Alterbilledet i sideskibet fra 1717. Der er kalkmalerier i våbenhus og over orglet i hovedskibet. I sideskibet ses desuden en inskription fra 1700-tallet med et uddrag af dåbsevangeliet.

Kirken er nyrestaureret i 2014. I forbindelse med restaureringen blev bl.a. de 2 østvinduer åbnet og middelalderalteret fritlagt. Kunstneren Peter Brandes har skabt de 2 glasmalerier, der forestiller Jomfru Maria (til venstre) og disciplen Johannes (til højre). I midten hænger et korbukrucifiks fra 1500-tallet. Peter Brandes har også stået for udformningen af altergitteret med symboler for Jesus' 12 disciple.

**6**

## Hylleholt kirke



Kirken er åben for besøgende:  
Mandag - lørdag kl. 8.00-16.00.  
Søndag kl. 9.00-16.00.

Den yngste kirke i Faxe kommune, indviet i 1878 og istandsat i 2002. Den er bygget i engelsk inspireret gotisk stil, med et højt slankt spir. Godsejeren på Bregentved, greve Moltke, tog initiativ til at bygge kirken, da havnebyen var vokset frem grundet kalk-brydningen i Faxe. Portætre relief af greven på nordvæggen. Kirken er udsmykket af kunstneren Maja Lisa Engelhardt i 2002. Alterbilleder 'Kristi himmelfart' i den oprindelige nygotiske altertavle. Altertæppe: Moses skuer Guds herlighed bagfra. Det gamle alterbillede 'Jesu møde med den kanaaneiske kvinde' af Carl Chr. Andersen kan ses på bagsiden af alteret.

Yderligere information:  
[www.tryggevaeldeprovsti.dk](http://www.tryggevaeldeprovsti.dk)  
[www.hylleholtkirke.dk](http://www.hylleholtkirke.dk)

**7**

## Roholte kirke



Kirken er åben for besøgende:  
Mandag-fredag fra 8.00-16.00.

Kirken er bygget af Danmarks konge, Kristoffer af Bayern i 1441. Den er bygget af munkestene i skift med limstenskvadre fra Stevns.

På nordsiden ses sakristiet, og spor af kvindeindgangen. Sakristi og tårn er fra ca. 1500.

Fra 1441-1677 var kirken de danske kongers ejendom. Fra 1737 hørte kirken under Gavns gods, indtil den i 1953 overgik til selveje.

Antependium og altertæppe af Vibeke Gregers, Præstø.

Kirken er ny-restaureret i foråret 2015.

Yderligere information:  
[www.tryggevaeldeprovsti.dk](http://www.tryggevaeldeprovsti.dk)

**8**

## Vemmetofte Klosterkirche

Die Kirche liegt im Gebäude des Herrensitzes, mit Eingang durch das Tor. Der Kirchenraum war ursprünglich Gesindestube, später adlige Andachtskapelle. 1715 von Prinz Carl mit reichem Barockinventar als Kirche eingerichtet.

Die Wände sind mit einer grossen Sammlung von Gemälden des Malers H. Krock (um 1700) mit Motiven der Leidensgeschichte ausgemückt.

**5**

## Hylleholt Kirche

Die Kirche wurde 1878 eingeweiht und im Jahre 2002 durchgreifend renoviert. Sie ist in Englisch-neugotischem Stil erbaut mit einer Turmspitze, die 39m nach oben strebt. Graf Moltke, Besitzer des Gutes Bregentved bei Haslev, ergriff die Initiative zum Bau der Kirche. Aufgrund der Kalkförderung im Kalkbruch von Faxe liessen sich viele Leute um den neuangelegten Hafen nieder. An der Nordwand hängt ein Portätre relief des Grafen. Al-tarbild mit Malereien der international anerkannten Künstlerin, Maja Lisa Engelhardt: 'Christi Himmelfahrt' (2002). Der Teppich zeigt uns die Szene, wo Gott Moses hinter den göttlichen Strahlenglanz sehen lässt. Die ursprünglichen Altarmalereien von Carl Christian Andersen hängen auf der Rückseite der Altartafel. Die Kirche ist Montag-Samstag 8.00-16.00 Uhr geöffnet. Sonntag 9.00-16.00 Uhr geöffnet.

**7**

## Faxe Kirche

Faxe Kirche ist ein eindrucksvoller Kirchenbau im spätgotischen Stil mit roten Backsteinmauern und weissen Streifen aus Kalksandstein. Von 1492-1934 gehörte sie zur Universität von Kopenhagen. Das Wappenschild der Universität kann man über der Eingangstür zum Seitenschiff sehen. Ein Teil des Taufsteins ist aus einer älteren Kirche. Die Kanzel stammt aus dem 17. Jahrhundert. Altarbild im Seitenschiff von 1717. Freskomalereien im Kirchenvorraum und über der Orgel im Kirchenschiff.

2014: Neue Glasmalereien die die Jungfrau Maria (links) und den Jünger Johannes (rechts) darstellen. Neues Altargeländer mit Symbolen der Jünger des bekannten dänischen Künstlers Peter Brandes.

Die Kirche ist für Besucher Mon.-Don. 9.00-15.00 Uhr und freitags 9.00-13.00 Uhr geöffnet.

**6**

## Roholte Kirche

Die Kirche wurde durch den dänischen König Christoffer von Bayern 1441 erbaut. Sie ist abwechselnd aus Backsteine und Kreidequadern von Stevns errichtet. An der Nordseite sieht man die Sakristei, und Spuren der Eingangstür für Frauen. Sakristei und Turm sind von etwa 1500. Von 1441-1677 war die Kirche Eigentum der dänischen Könige. Ab 1737 gehörte die Kirche zum Gut Gavns, bis sie 1953 selbstständig wurde.

Die Kirche ist Montag-Freitag 8.00-16.00 Uhr geöffnet.

**8**

## Karise Church

One of the rare fortress-churches from the early middleage, built in a transitional style between Romanesque and Gothic with a tall tower, lower nave, high choir in two storeys; moreover side wings from widely different periods.

In 1261 a squire, Peder Olafson, in his will donated 12 mark money for inauguration of the church, which must then have been near its completion. The big, square chapel of rest for the family Moltke from Bregentved was built 1766-69 by the architect Harsdorff. It is connected to the church. The church was restored 1996/97.

The church is open to visitors on weekdays 8-16.

## Smerup Church

Originally Romanesque, but highly marked by later Gothic changes and additions.

In the side-walls of the church and in the recesses of the tower are "heads" of limestone.

Rich in inventory: Choir lattice-work from 1633 with crucifix group in exquisite carving from the 16th century.

The church is open Tuesday to Friday from 0800 - 1600 hrs.

## Vemmetofte Klosterchurch

The church is part of the manor house with entrance through the main gate.

Originally a servants' hall, later a place of worship for the nobility. In 1715 converted into a church by Prince Carl with rich baroque furniture.

The walls are decorated with a huge collection of paintings with motives from the Passion by painter H. Krock, app. 1715.

## Hylleholt Church

Dating from 1875-1878, the church has been the subject of a thorough restoration during 2002. The church is built in English Neo-Gothic style, its elegant spire rising to 39 metres. The owner of Bregentved Estate near Haslev, Count Moltke, took the initiative in building a church by the new harbour. Many people had settled here, due to the limestone quarry in Faxe. On the north wall is a portrait relief of the Count.

Altarpaintings 'The Ascension' by the internationally famous artist Maja Lisa Engelhardt (2002). The carpet represents Moses who is allowed to see the divine light from behind when God has passed by. The original altar paintings 'Christ meets the Canaanite woman' by Carl Christian Andersen hang behind the altarpiece. The church is open Monday to Saturday from 0800-1600 hrs. Sunday from 0900-1600 hrs.

## Alslev Church

Small whitewashed church with tower to the west, nave and choir in one, and vestry to the north. Of the original Romanesque church only the side-walls remain. No original details have been preserved, except the south-door, which is still in use.

Originally built in connection with the "Alslevgården" (directly west of the church), which was from the 14th century owned by the noble family Grubbe for 300 years.

In the 17th century the "Alslevgården" was demolished and moved.

Alslev and Karise together make up one parish.

Open Monday to Friday 8-17 hrs. (Closed tuesday).

## Spjellerup Church

The church has been built over four periods. Eldest is the west part with the tower from the Romanesque time. The choir to the east was erected as a mortuary under the Vemmetofte Estate, and has only recently become part of the church itself. Beautifully carved furniture.

New organ from 1985 (P. G. Andersen). The church was restored 1987/88. It is fully restored again in 2006. With new floor in the Choir and new antependium.

The church is open to visitors on weekdays 0800 - 1600 hrs.

## Faxe Church

The church of Faxe is an impressive building of late gothic style with red brick walls and limestone courses.

It belonged to the University of Copenhagen from 1492-1934. The coat of arm of the university can be seen above the entrance to the side.

Part of the baptismal font is from an older church. The pulpit is from the 17th century. There is an altarpiece (1717) in the aisle.

There are frescoes in the porch and above the organ in the nave. .

In 2014: New glass paintings depicting the Virgin Mary and disciple Johannes and new alter railing with symbols of the disciples were made by the well-known Danish artist Peter Brandes.

The church is open to visitors: Mon-Thur 9 am-3pm and Fri from 9am-1pm.

## Roholte Church

The church was built by the King of Denmark, Kristoffer af Bayern, in 1441. It was built of large red bricks (called monk-bricks), alternating with courses of limestone ashlars from Stevns. On the north-side is the vestry, and there are traces of the women's entrance. Vestry and tower are from app. 1500.

The church belonged to the Danish kings from 1441 to 1672. From 1737 it came under the Gavnbø Estate, until it passed on to freehold in 1953.

The church is open Monday to Friday from 0800 - 1600 hrs.

## Særlige gudstjenester, koncerter og arrangementer

### Roholte Sommermarked

Søndag d. 12. august kl. 10.00-16.00 på Boldbanen overfor kirken. Gudstjeneste kl. 09.00. I løbet af dagen mulighed for at komme op i kirketårnet. Rundvisning: Kirke og kirkegård. Billedudstilling og kaffehygge i Sognehuset, samt orientering om de aktiviteter der sker i Sognehuset.

### Hylleholt Kirke, Hverdagsaftens gudstjeneste

Onsdag d. 15. august klokken 19.30  
Efter gudstjenesten bydes der på kaffe eller te i våbenhuset.

### Hylleholt Kirke

#### Sommerkoncert søndag d. 19. august kl. 16.00

#### Mads Granum Kvintet: Jazz og Kirke

Jazz pianist Mads Granum har komponeret 10 nye Jazzsalmes i 2017. I kirken kan de opleves live.

Mads Granum kvintet består af:

Regitze Glenthøj-vokal; Mads Hansen-saxofon; Mads Granum-piano; Thomas Ovesen-Kontrabas; Ricco Victor-trommer og percussion.

Der samles ind til Hylleholt Sogns Juleuddeling.

### Faxe Sognehus, Præstøvej 1, Faxe

#### Koncert foredrag: Søndag d. 26. august kl. 14.00

„Det du giver kommer altid tilbage“ med Bente Kure og Leif Ernstsens. Det er underholdning med holdning. Det er vise viser og sanselige sange. Det er nærvær og nerve. Det er stemme, guitar og harmonika.

### Karise Kirke søndag d. 26. august kl. 10.00

#### Pilgrimsvandring fra Karise

### Tryggevalde Provsti Fælles Pilgrimsvandring fra Faxe Kirke lørdag d. 1. september kl. 08.00

Gennem flotte landskaber med besøg i kirker går man en rundtur på 23 km før man kommer tilbage til Faxe Kirke kl. 17.00.

Deltagerpris 75 kr. Tilmelding senest 13. august til Kordegn Bodil Howmand; Hylleholt Kirkekontor, tlf. 56 71 60 83 / 24 66 89 77, e-mail boho@km.dk

### Hylleholt Kirke

#### Søndag d. 9. september kl. 10.30

Kirkens 140 års jubilæum og høstgudstjeneste.

### Karise Kirke

#### Søndag d. 16. september kl. 10.30

Jazz høstgudstjeneste

## Velkommen i kirke

Gudstjenestetider · Sommeren 2018

Dato	Karise	Alslev	Spjellerup	Smerup
1. juli	ingen	10.30	10.30	ingen
8. juli	9.00	ingen	ingen	9.00
15. juli	ingen	ingen	9.00	ingen
22. juli	ingen	9.00	ingen	10.30
29. juli	9.00	ingen	10.30	ingen
5. august	10.30	ingen	?	?
12. august	ingen	10.30	ingen	10.30
19. august	10.30	ingen	ingen	10.30
26. august	10.00	Pilgrimsvandring fra Karise	10.30	ingen

Dato	Vemmetofte	Faxe	Roholte	Hylleholt
1. juli	ingen	10.30	9.00	10.30
8. juli	10.30	9.00	10.30	10.30
15. juli	ingen	10.30	9.00	10.30
22. juli	9.00	9.00	10.30	10.30
29. juli	ingen	10.30	18.00	10.30
5. august	?	10.30	ingen	9.00
12. august	ingen	10.30	9.00	ingen
19. august	9.00	10.30	10.30	9.00
26. august	ingen	10.30	10.30	10.30

## Pastorater

www.tryggevaldeprovsti.dk

### Faxe - Roholte:

Sognepræst: Kirsten Kjær Ohms tlf. 56 71 31 23 og Carsten Ackermann tlf. 56 72 50 84. www.faxekirke.dk

### Hylleholt:

Sognepræst: Erik Grønvald Kempfner tlf. 21 71 70 83. www.hylleholtkirke.dk

### Karise - Alslev:

Sognepræst: Lisbeth Mannerup Nielsen tlf. 56 78 80 08.

### Spjellerup - Smerup - Vemmetofte og i Stevns kommune, Hellested:

Sognepræst: Torben Petersen (orlov) tlf. 56 71 00 07. Regitze Marker er vikar for Torben Petersen i perioden 1. juli til 14. august 2018.

# Velkommen i Faxe-egnens kirker

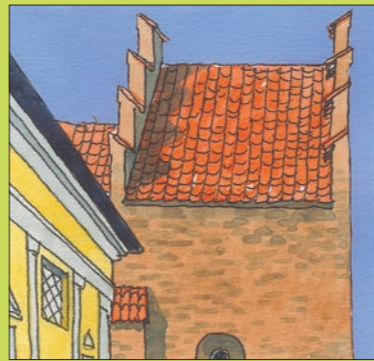

KARISE

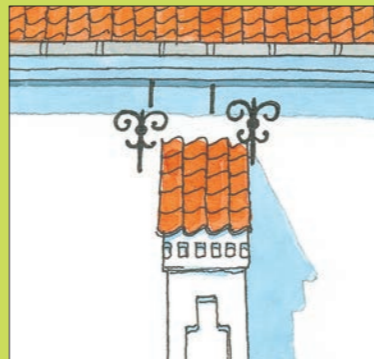

SPJELLERUP

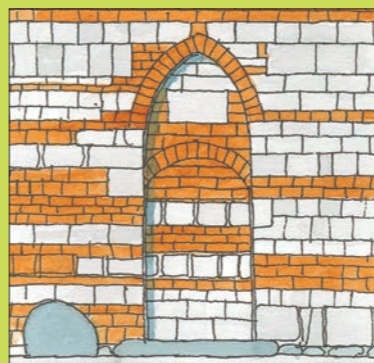

FAXE

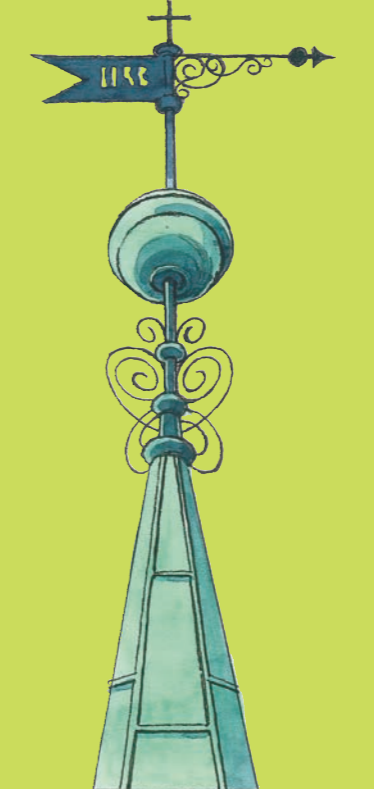

HYLLEHOLT



VEMMETOFTTE

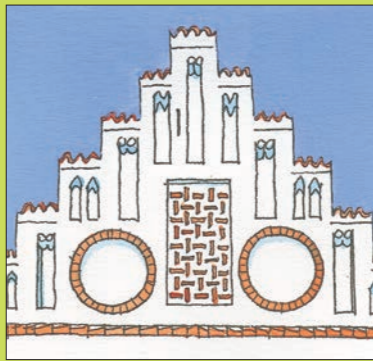

SMERUP



ROHOLTE

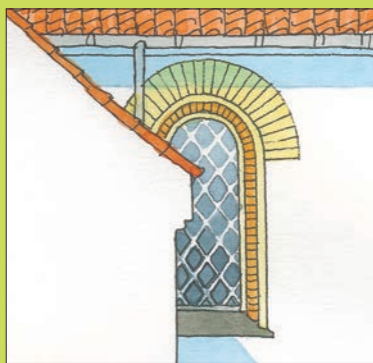

ALSLEV

GUDSTJENESTER, KONCERTER OG ARRANGEMENTER · SOMMEREN 2018

## Kirkerne på Faxe-egnen

Velkommen i Faxe-egnens kirker er med denne udgave udkommet siden 1987 som en orientering til besøgende og turister fra ind- og udland, der gerne vil vide noget om kirkerne på den egn, de besøger og om den kulturarv, de repræsenterer.

De otte omtalte kirker repræsenterer en 600-årig byggeperiode, hvor Faxe Kirke er en gammel herrreds kirke, der blev lagt højt i landskabet på Faxe Banke, så den kunne ses viden om. Den nuværende kirke har haft en romansk forgænger, så det er formodentlig den ældste placerede kirke af de otte bekrævede.

Karise Kirke er dateret til 1261 - bygget som fæstningskirke.

Alslev Kirkes historie hænger sammen med Alslevgården, der tidligere lå ved kirken.

Alslev, Smerup og Spjellerup er typiske hvidkalkede kirker.

Sognekirken i Vemmetofte er indrettet i en borgstue på Vemmetofte Kloster.

Roholte er bygget i 1441 og Hylleholt i 1878 - og den eneste af de otte kirker med spir.

Mange af kirkerne er sat i stand i de seneste år, hvor der er fundet kalkmalerier, og der er tilført ny kunst i form af tekstiler til udsmykning i form af messehageler, antependier, altertæpper, alterskranke, nye vinduer, åbninger af vinduer ved alter i Karise og Faxe, nyt alterbillede i Hylleholt.

Se videre under www.tryggevaldeprovsti.dk eller de enkeltes kirkers hjemmesider, se under pastorater.

I kirkernes murværk ses mange interessante detaljer, hvor det ses på de ældste kirker, at man har brugt de materialer, der har været til rådighed f.eks. med ret stor variation i sten valg. Mange kirker har også blændinger i murværket, så de fremstår som fine udsmykninger. Går man rundt om en kirke, ses det, at historien ofte har sat sit præg på kirken ved omforandringer.

I folderen er der kun et enkelt billede fra hvert kirkerum, men i kirkerne kan det også ses, at de har været brugt i generationer, og at man også i vor egen tid har forsøgt at sætte sit præg på kirkens brug, inventar og udsmykning.

Gå på opdagelse i kirkerne og gå en tur på kirkegårdene, hvor kirkegårdsføre, beplantning og gravminder emmer af historie, og hvor man kan se titler og navne, som nu er gået af brug. En rig skat af kulturminde i sammenhæng med dagligt brug af kirke og kirkegård.

Brug sommerfolderen som inspirationskilde til besøg i kirkerne på Faxe-egnen.

På menighedsrådenes vegne  
Redaktør af Sommerfolderen, Arne Skovbæk

Udgivet af menighedsrådene i de 8 kirker på Faxe-egnen. Forside- og kortillustration: Charlotte Clante.

Foto: 1+2+5 Faxe Bogtryk/Grafisk. 3 Torben Petersen. 4 Jesper Jørgensen. 6 Kurt Sangild. 7 Inferno Reklamefotografi. 8 Tom Nielsen.